

TORRE II 8ºB

Superficie útil interior

Vestíbulo	4.34m ²
Distribuidor-escalera	8.22m ²
Salón-comedor-cocina	44.13m ²
Dormitorio 1	12.87m ²
Dormitorio 2	12.55m ²
Dormitorio 3	10.39m ²
Dormitorio 4	10.67m ²
Baño 1_zona lavado	6.27m ²
Baño 2	5.12m ²
Baño 3	4.45m ²
Terraza-jardín-tendedero	32.05m ²
Total	150.42m²

Superficie útil total	150.42m ²
Superficie construida c/c	167.05m ²

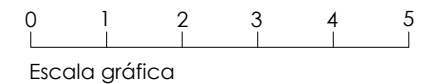
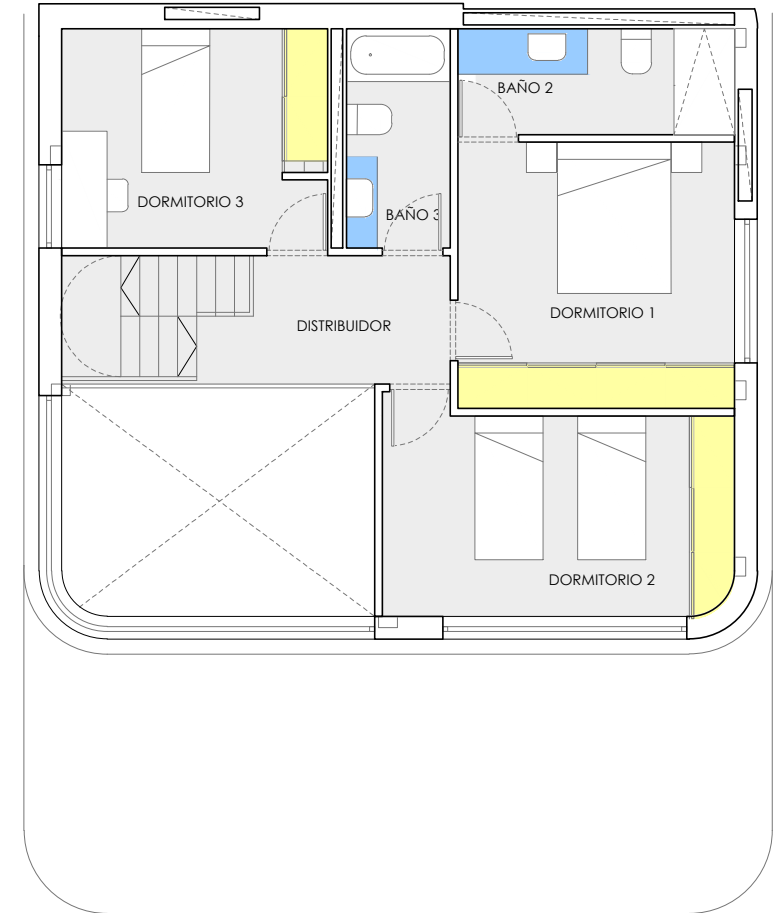
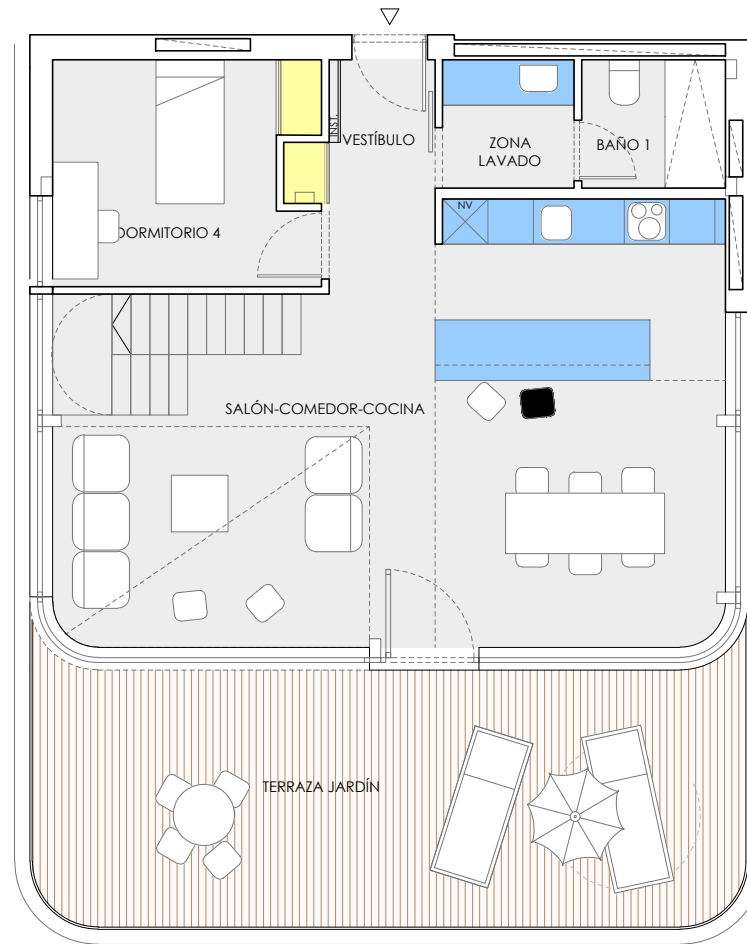
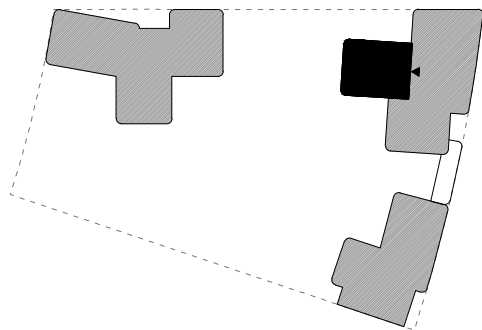

Las medidas y superficies de este plano son orientativas y corresponden a un proyecto básico sujeto a la aprobación de licencia y calificación definitiva.

El precio de la vivienda no incluye mobiliario, así como los de la cocina, encimera y electrodomésticos dibujados en el plano.

PROYECTO 180°

<u>TORRE 2</u>	PLANTA	OCTAVO B	4 Dormitorios	
Superficie Const. Vivienda	140,05 m2			
Superficie Terraza	32,05 m2			
	<u>EUROS</u>	<u>IVA 10%</u>	<u>TOTAL</u>	
RESERVA	5.000,00	500,00	5.500,00	
FIRMA CONTRATO	35.000,00	3.500,00	38.500,00	
OBTENCIÓN LICENCIA	35.000,00	3.500,00	38.500,00	
1º CUOTA EXTRA JUNIO 2019	15.000,00	1.500,00	16.500,00	
2º CUOTA EXTRA DICIEMBRE 2019	15.000,00	1.500,00	16.500,00	
3º CUOTA EXTRA JUNIO 2020	15.000,00	1.500,00	16.500,00	
4º CUOTA EXTRA DICIEMBRE 2020	22.600,00	2.260,00	24.860,00	
<u>ENTREGA DE LLAVES</u>				
HIPOTECA	570.400,00	57.040,00	627.440,00	
TOTAL VIVIENDA	713.000,00	71.300,00	784.300,00	

- Nota:
- En azul las cantidades pendientes de aportar
 - El precio incluye dos plazas de garaje y un trastero
 - Las superficies, precios y formas de pagos son orientativas susceptibles de modificación con el proyecto básico y definitivo
 - La hipoteca no contempla la financiación del IVA en la entrega de llaves