

TORRE III 1ºA

Superficie útil

| | |
|------------------------|----------------------------|
| Vestíbulo-distribuidor | 10.53m ² |
| Salón-comedor-cocina | 42.65m ² |
| Dormitorio 1 | 15.50m ² |
| Dormitorio 2 | 14.07m ² |
| Dormitorio 3 | 10.67m ² |
| Baño 1 | 4.22m ² |
| Baño 2 | 4.38m ² |
| Terraza-jardín | 34.36m ² |
| Total | 136.58m² |

| | |
|---------------------------|----------------------|
| Superficie útil total | 136.58m ² |
| Superficie construida c/c | 142.20m ² |

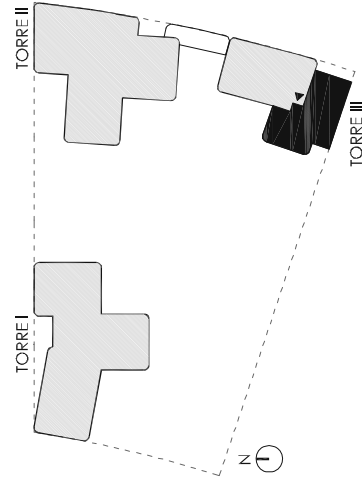
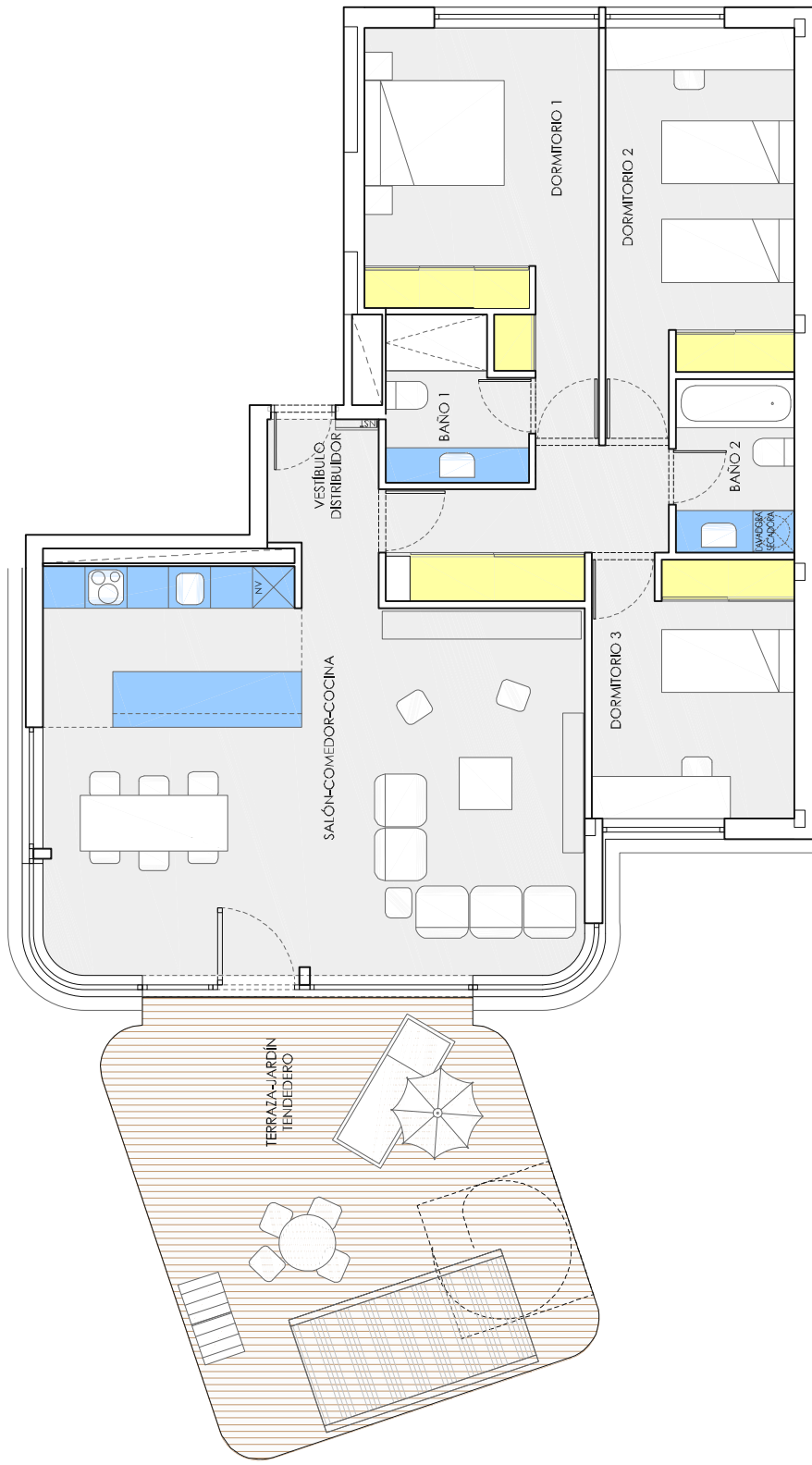

Las medidas y superficies de este plano son orientativas y corresponden a un proyecto básico sujeto a la aprobación de licencia y calificación definitiva.
 El precio de la vivienda no incluye mobiliario, así como los de la cocina, encimera y electrodomésticos dibujados en el plano.

0 1 2 3 4 5
 Escala gráfica

PROYECTO 180°

| <u>TORRE 3</u> | PLANTA | PRIMERO A | 3 Dormitorios | |
|-------------------------------|-------------------|------------------|-------------------|--|
| Superficie Const. Vivienda | 118,80 m2 | | | |
| Superficie Terraza | 34,40 m2 | | | |
| | <u>EUROS</u> | <u>IVA 10%</u> | <u>TOTAL</u> | |
| RESERVA | 5.000,00 | 500,00 | 5.500,00 | |
| FIRMA CONTRATO | 35.000,00 | 3.500,00 | 38.500,00 | |
| OBTENCIÓN LICENCIA | 30.000,00 | 3.000,00 | 33.000,00 | |
| 1º CUOTA EXTRA DICIEMBRE 2017 | 6.000,00 | 600,00 | 6.600,00 | |
| 2º CUOTA EXTRA JUNIO 2018 | 6.000,00 | 600,00 | 6.600,00 | |
| 3º CUOTA EXTRA DICIEMBRE 2018 | 6.000,00 | 600,00 | 6.600,00 | |
| 4º CUOTA EXTRA JUNIO 2019 | 8.000,00 | 800,00 | 8.800,00 | |
| <u>ENTREGA DE LLAVES</u> | | | | |
| HIPOTECA | 384.000,00 | 38.400,00 | 422.400,00 | |
| TOTAL VIVIENDA | 480.000,00 | 48.000,00 | 528.000,00 | |

- Nota:
- En azul las cantidades pendientes de aportar
 - El precio incluye dos plazas de garaje y un trastero
 - Las superficies, precios y formas de pagos son orientativas susceptibles de modificación con el proyecto básico y definitivo
 - La hipoteca no contempla la financiación del IVA en la entrega de llaves