

TORRE III 7ºA

Superficie útil

Vestíbulo	9.76m ²
Distribuidor-escalera	10.04m ²
Salón-comedor-cocina	44.19m ²
Dormitorio 1	13.69m ²
Dormitorio 2	12.76m ²
Dormitorio 3	10.01m ²
Dormitorio 4	10.08m ²
Baño 1	5.78m ²
Baño 2	6.61m ²
Baño 3	3.50m ²
Terraza-tendedero	27.07m ²
	<hr/>
	153.49m ²

Superficie útil total	153.49m ²
Superficie construida c/c	178.80m ²

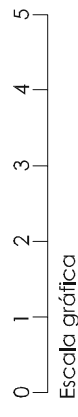
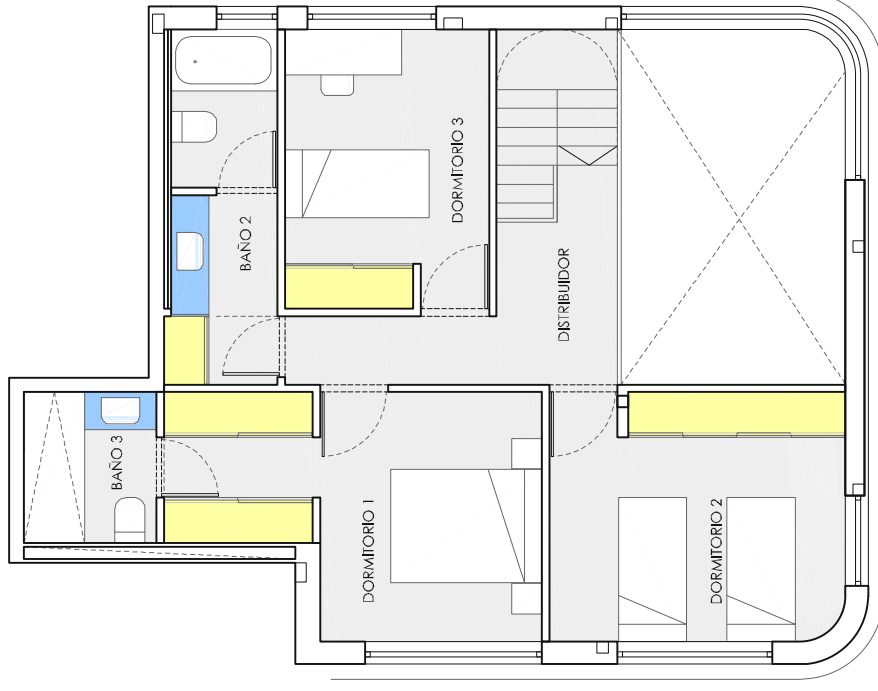
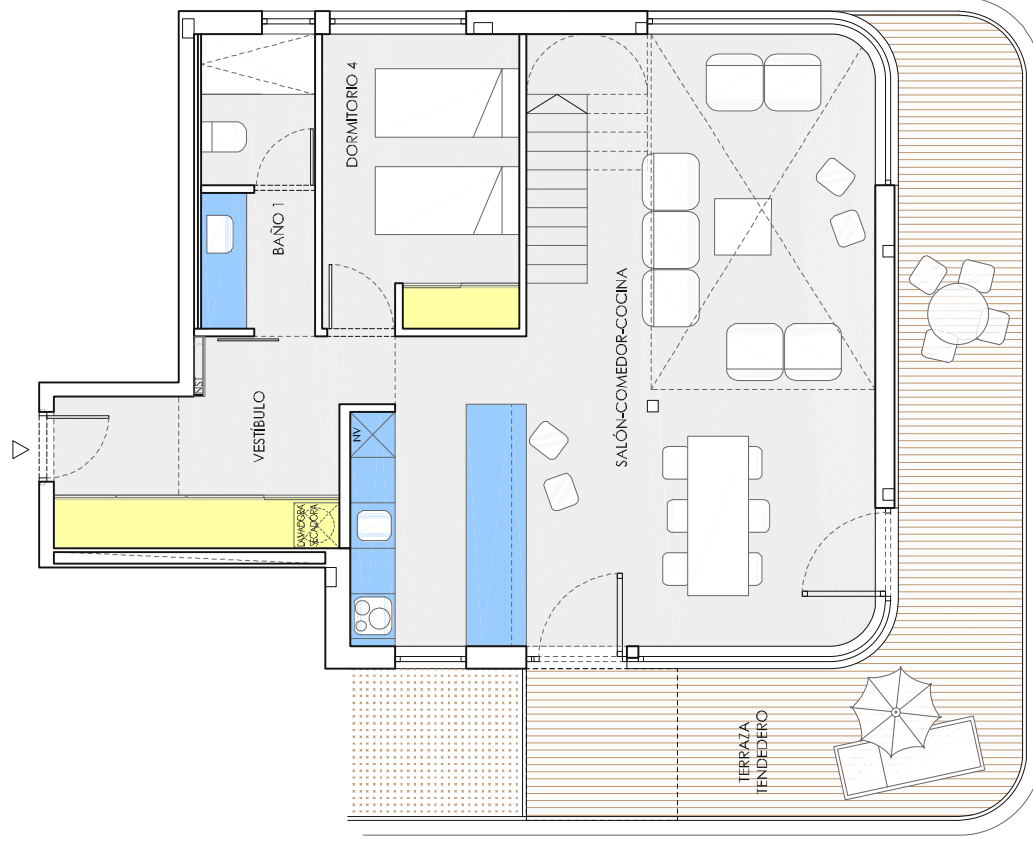
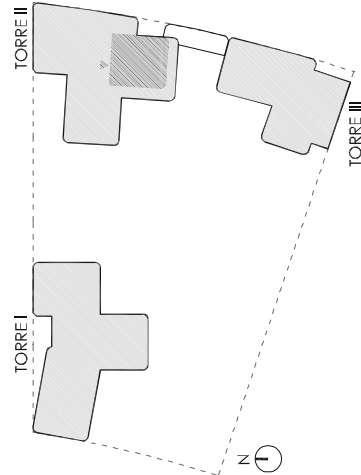

Las medidas y superficies de este plano son orientativas y corresponden a un proyecto básico sujeto a la aprobación de licencia y calificación definitiva

El precio de la vivienda no incluye mobiliario, así como los de la cocina, encimera y electrodomésticos dibujados en el plano

PROYECTO 180°

<u>TORRE 2</u>	PLANTA	SEPTIMO A	4 Dormitorios	
Superficie Const. Vivienda	149,03 m2			
Superficie Terraza	27,07 m2			
	<u>EUROS</u>	<u>IVA 10%</u>	<u>TOTAL</u>	
RESERVA	5.000,00	500,00	5.500,00	
FIRMA CONTRATO	35.000,00	3.500,00	38.500,00	
OBTENCIÓN LICENCIA	30.000,00	3.000,00	33.000,00	
1º CUOTA EXTRA DICIEMBRE 2018	16.000,00	1.600,00	17.600,00	
2º CUOTA EXTRA JUNIO 2019	16.000,00	1.600,00	17.600,00	
3º CUOTA EXTRA DICIEMBRE 2019	16.000,00	1.600,00	17.600,00	
4º CUOTA EXTRA JUNIO 2020	14.000,00	1.400,00	15.400,00	
<u>ENTREGA DE LLAVES</u>				
HIPOTECA	528.000,00	52.800,00	580.800,00	
TOTAL VIVIENDA	660.000,00	66.000,00	726.000,00	

- Nota:
- En azul las cantidades pendientes de aportar
 - El precio incluye dos plazas de garaje y un trastero
 - Las superficies, precios y formas de pagos son orientativas susceptibles de modificación con el proyecto básico y definitivo
 - La hipoteca no contempla la financiación del IVA en la entrega de llaves