

TORRE III 4ºB

Superficie útil

Vestíbulo-distribuidor	7.66m ²
Salón-comedor-cocina	38.12m ²
Dormitorio 1	11.83m ²
Dormitorio 2	10.10m ²
Dormitorio 3	11.87m ²
Baño 1_Zona lavado	5.84m ²
Baño 2	3.61m ²
Terraza-tendedero	7.05m ²
	<hr/>
	96.12m ²

Superficie útil total	96.12m ²
Superficie construida c/c	131.08m ²

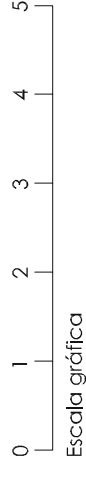
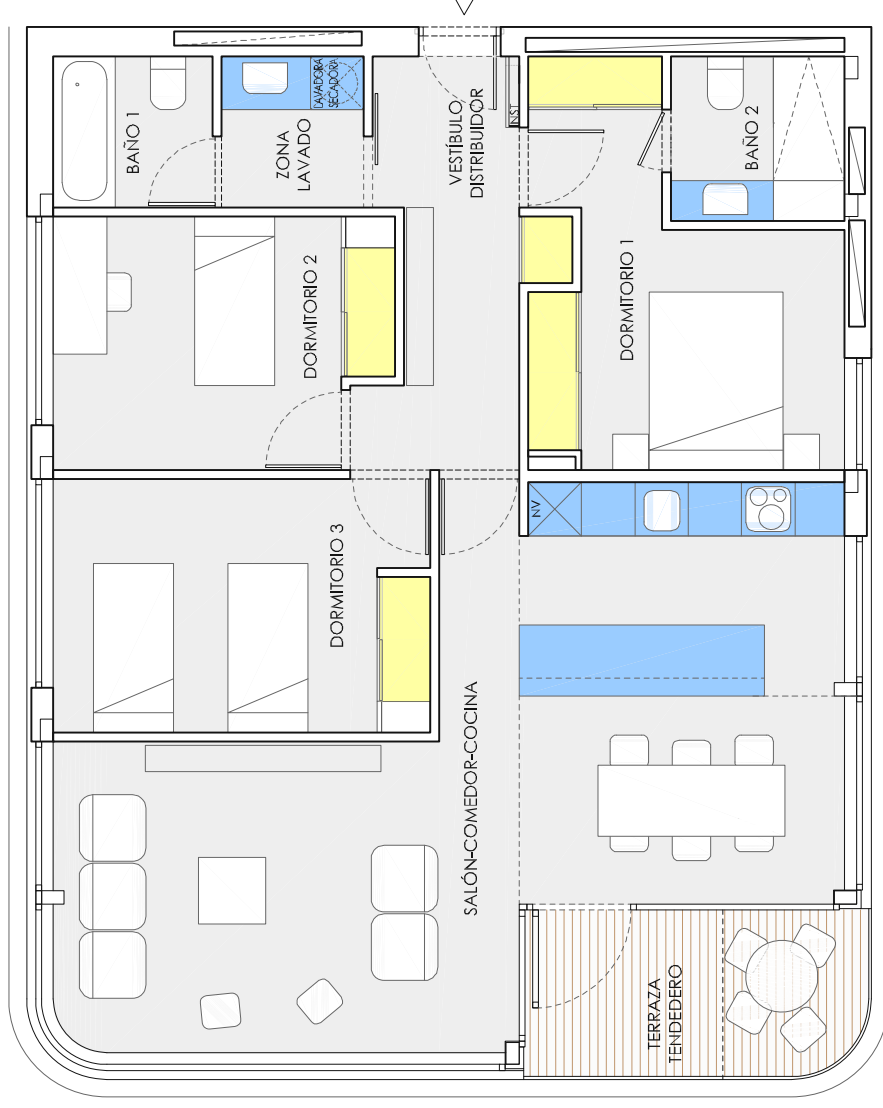
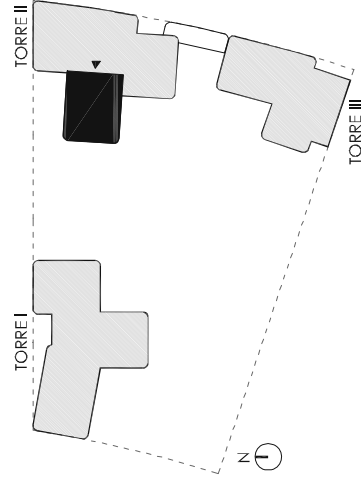

Las medidas y superficies de este plano son orientativas y corresponden a un proyecto básico sujeto a la aprobación de licencia y calificación definitiva

El precio de la vivienda no incluye mobiliario, así como los de la cocina, encimera y electrodomésticos dibujados en el plano

PROYECTO 180°

<u>TORRE 2</u>	PLANTA	CUARTO B	3 Dormitorios	
Superficie Const. Vivienda	109,47 m2			
Superficie Terraza	7,05 m2			
	<u>EUROS</u>	<u>IVA 10%</u>	<u>TOTAL</u>	
RESERVA	5.000,00	500,00	5.500,00	
FIRMA CONTRATO	35.000,00	3.500,00	38.500,00	
OBTENCIÓN LICENCIA	30.000,00	3.000,00	33.000,00	
1º CUOTA EXTRA DICIEMBRE 2017	2.000,00	200,00	2.200,00	
2º CUOTA EXTRA JUNIO 2018	2.000,00	200,00	2.200,00	
3º CUOTA EXTRA DICIEMBRE 2018	2.000,00	200,00	2.200,00	
4º CUOTA EXTRA JUNIO 2019	1.800,00	180,00	1.980,00	
<u>ENTREGA DE LLAVES</u>				
HIPOTECA	311.200,00	31.120,00	342.320,00	
TOTAL VIVIENDA	389.000,00	38.900,00	427.900,00	

- Nota:
- En azul las cantidades pendientes de aportar
 - El precio incluye dos plazas de garaje y un trastero
 - Las superficies, precios y formas de pagos son orientativas susceptibles de modificación con el proyecto básico y definitivo
 - La hipoteca no contempla la financiación del IVA en la entrega de llaves