

TORRE III 1°C

Superficie útil

Vestíbulo-distribuidor	7.52m ²
Salón-comedor-cocina	37.38m ²
Dormitorio 1	13.61m ²
Dormitorio 2	10.19m ²
Dormitorio 3	10.41m ²
Baño 1	4.64m ²
Baño 2	3.39m ²
Terraza-jardín-tendedero	19.26m ²
	<hr/>
	106.39m ²

Superficie útil total	106.39m ²
Superficie construida c/c	129.56m ²

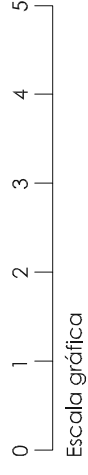
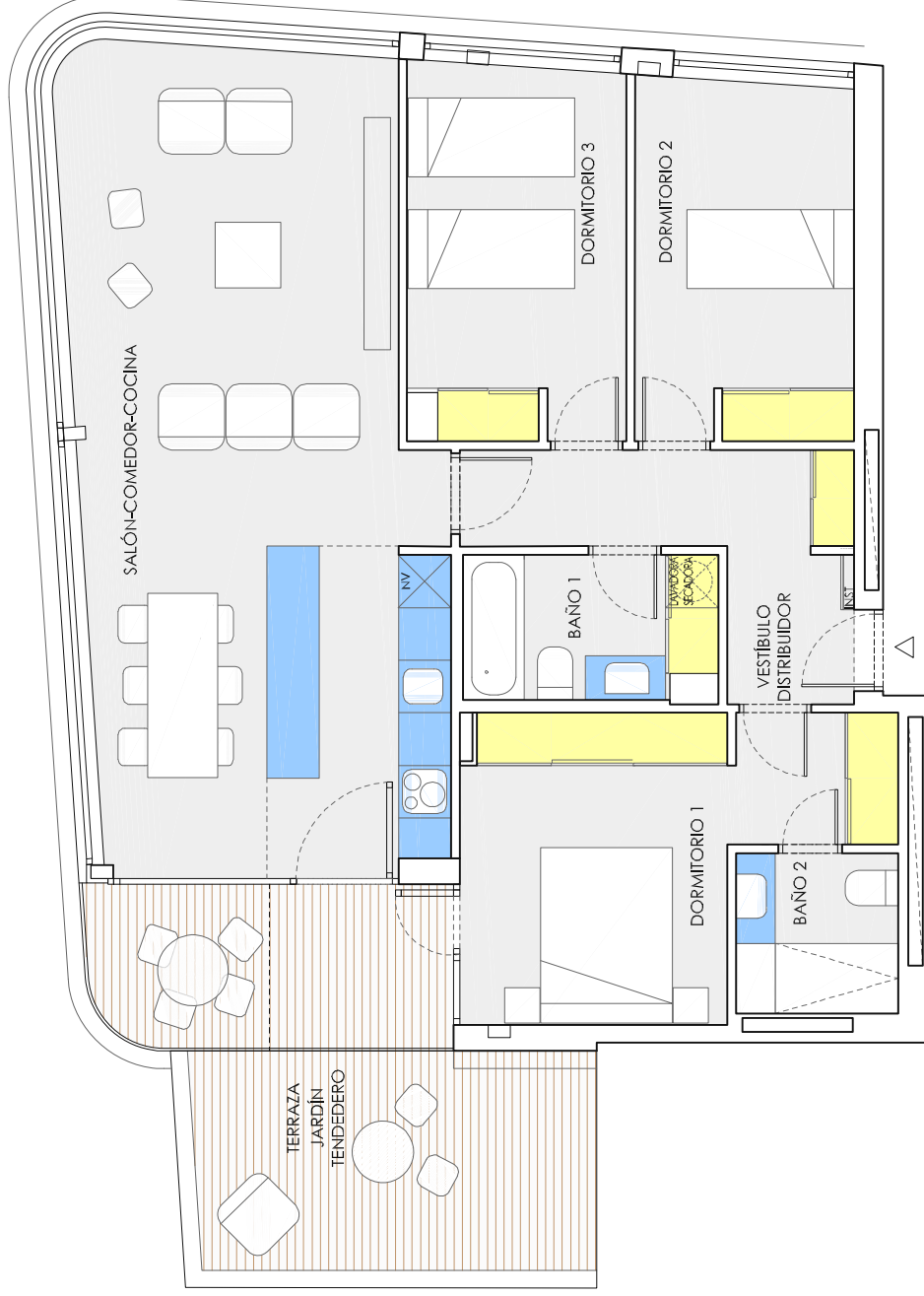
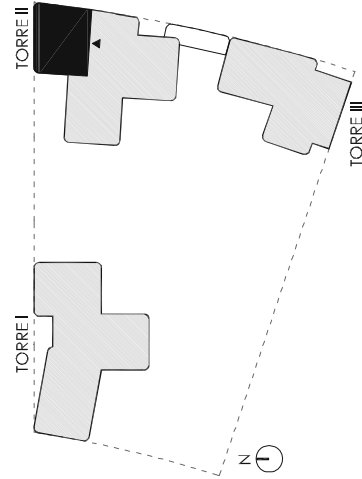

Las medidas y superficies de este plano son orientativas y corresponden a un proyecto básico sujeto a la aprobación de licencia y calificación definitiva

El precio de la vivienda no incluye mobiliario, así como los de la cocina, encimera y electrodomésticos dibujados en el plano

PROYECTO 180°

<u>TORRE 2</u>	PLANTA	PRIMERO C	3 Dormitorios	
Superficie Const. Vivienda	107,41 m2			
Superficie Terraza	19,26 m2			
	<u>EUROS</u>	<u>IVA 10%</u>	<u>TOTAL</u>	
RESERVA	5.000,00	500,00	5.500,00	
FIRMA CONTRATO	35.000,00	3.500,00	38.500,00	
OBTENCIÓN LICENCIA	30.000,00	3.000,00	33.000,00	
1º CUOTA EXTRA DICIEMBRE 2018	4.000,00	400,00	4.400,00	
2º CUOTA EXTRA JUNIO 2019	4.000,00	400,00	4.400,00	
3º CUOTA EXTRA DICIEMBRE 2019	4.000,00	400,00	4.400,00	
4º CUOTA EXTRA JUNIO 2020	6.000,00	600,00	6.600,00	
<u>ENTREGA DE LLAVES</u>				
HIPOTECA	352.000,00	35.200,00	387.200,00	
TOTAL VIVIENDA	440.000,00	44.000,00	484.000,00	

- Nota:
- En azul las cantidades pendientes de aportar
 - El precio incluye dos plazas de garaje y un trastero
 - Las superficies, precios y formas de pagos son orientativas susceptibles de modificación con el proyecto básico y definitivo
 - La hipoteca no contempla la financiación del IVA en la entrega de llaves