

RESIDENCIAL

SR12

Portal A 2ªA



Superficie útil interior

Vestíbulo	3,74 m ²
Salón- comedor	20,06 m ²
Cocina	7,30 m ²
Tendedero	2,28 m ²
Distribuidor	3,07 m ²
Dormitorio 1	12,76 m ²
Dormitorio 2	10,77 m ²
Baño	3,86 m ²

Superficie construida	74,18 m ²
Superficie construida c/c	88,16 m ²

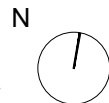
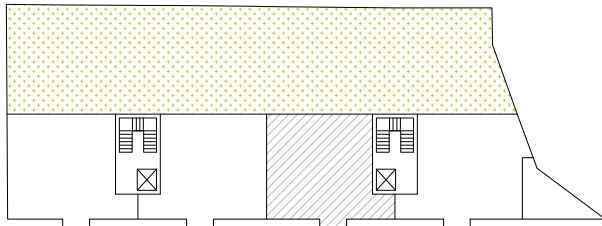
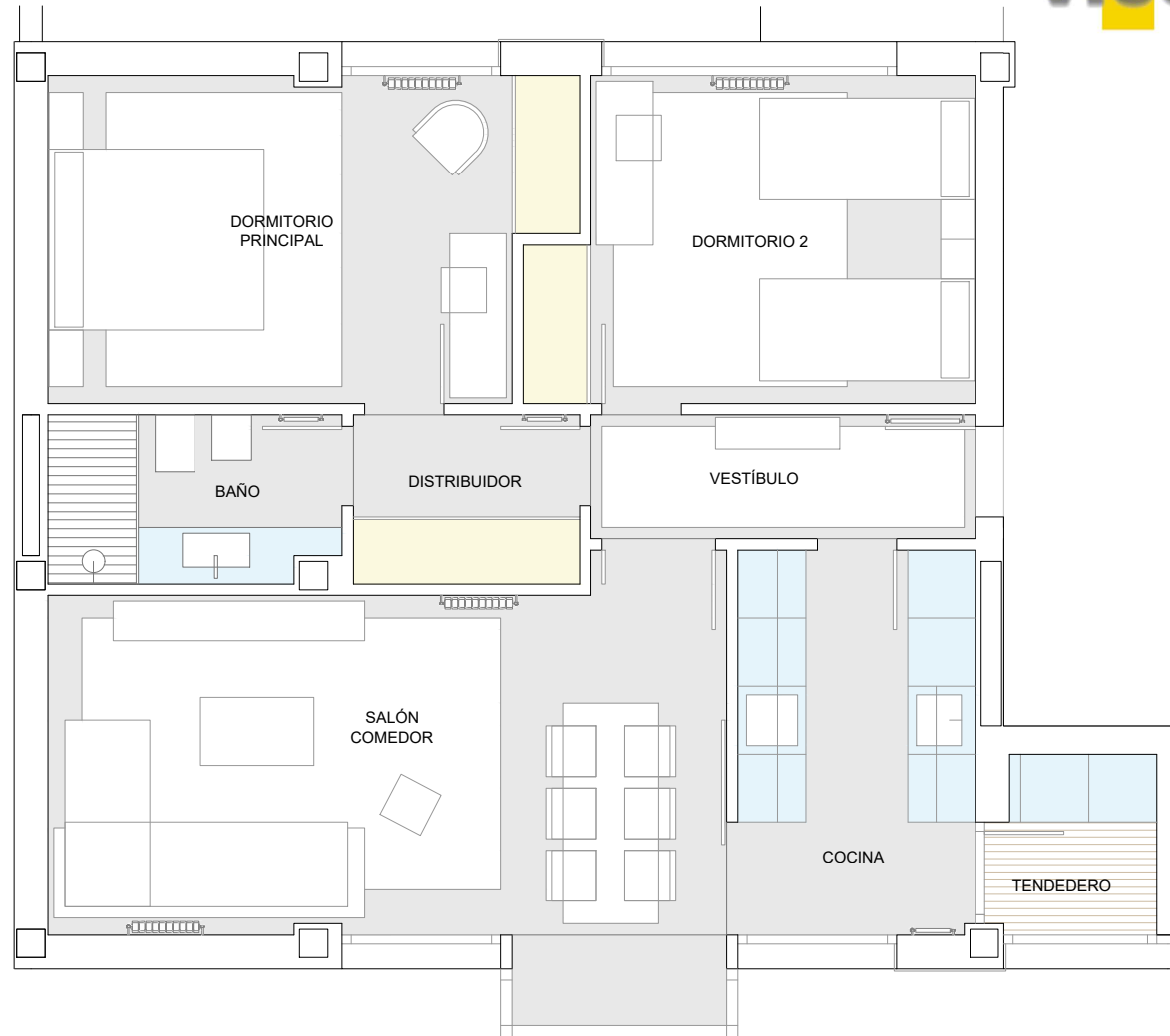

Las medidas y superficies de este plano son orientativas y corresponden a un proyecto básico sujeto a la aprobación de la licencia urbanística, pudiendo sufrir modificaciones de carácter técnico.

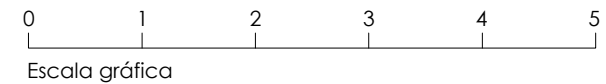

SR 12

PORTAL A	PLANTA	SEGUNDO A	2 DORMITORIOS	
Superficie Const. Vivienda	88,16 m2			
Superficie Terraza	60,23 m2			
	<u>EUROS</u>	<u>IVA 10%</u>	<u>TOTAL</u>	
FIRMA CONTRATO	15.000,00	1.500,00	16.500,00	
OBTENCIÓN LICENCIA	20.000,00	2.000,00	22.000,00	
1º CUOTA EXTRA Junio 2018	5.000,00	500,00	5.500,00	
2º CUOTA EXTRA Diciembre 2018	5.000,00	500,00	5.500,00	
3º CUOTA EXTRA Junio 2019	5.000,00	500,00	5.500,00	
4º CUOTA EXTRA Diciembre 2019	3.800,00	380,00	4.180,00	
<u>ENTREGA DE LLAVES</u>				
HIPOTECA	215.200,00	21.520,00	236.720,00	
TOTAL VIVIENDA	269.000,00	26.900,00	295.900,00	

Nota:

- ♦ En azul las cantidades pendientes de aportar
- ♦ El precio incluye una plaza de garaje y un trastero

Las superficies, precios y formas de pago son orientativas susceptibles de modificación con el proyecto básico o por requerimiento técnico durante la ejecución de obra

- ♦ La hipoteca no contempla la financiación del IVA en la entrega de llaves

Superficie útil exterior

Terraza 60,23 m²

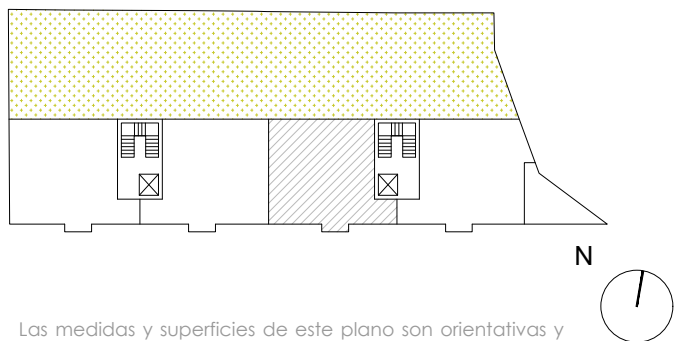
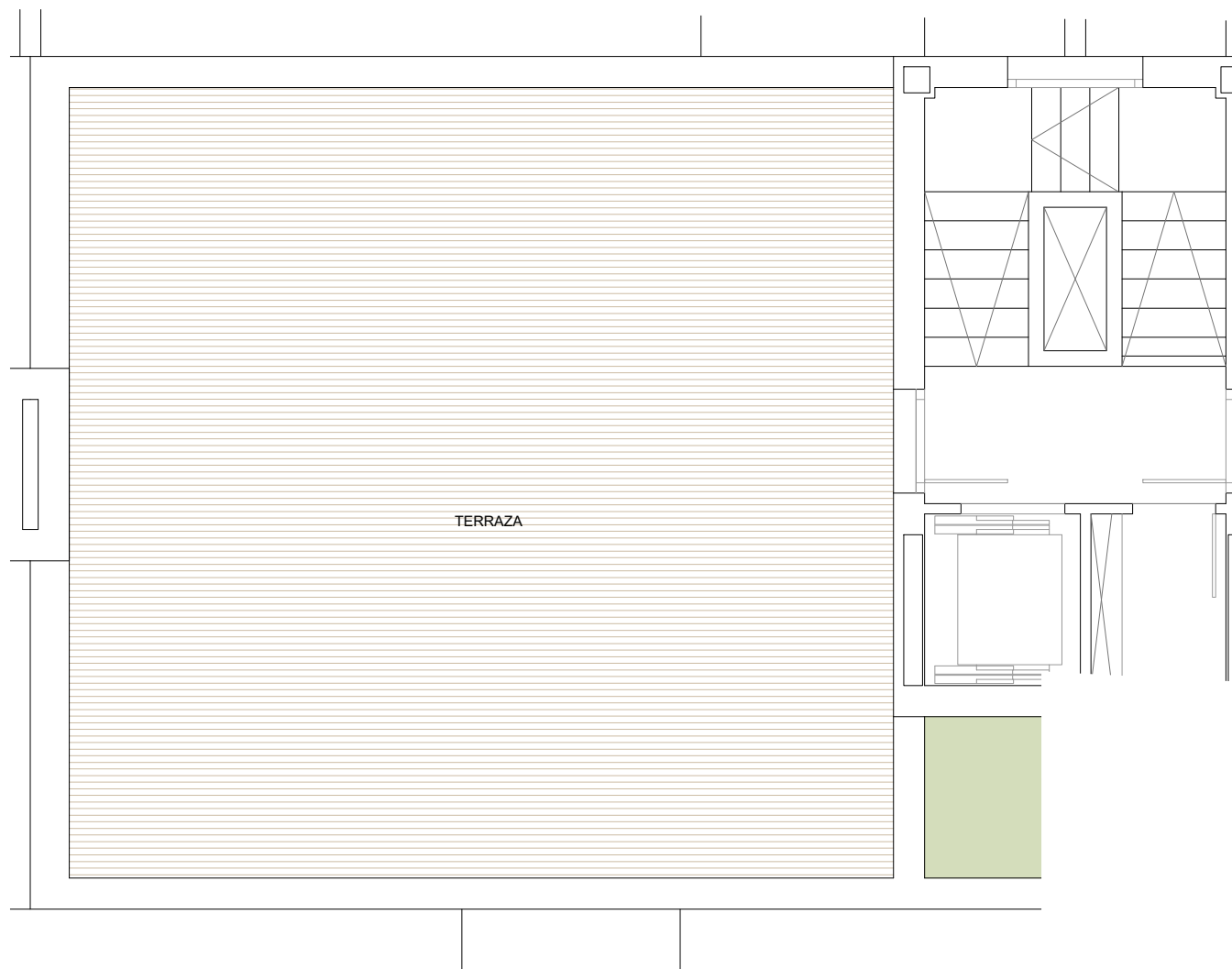

Las medidas y superficies de este plano son orientativas y corresponden a un proyecto básico sujeto a la aprobación de la licencia urbanística, pudiendo sufrir modificaciones de carácter técnico.

